

LBP-Bericht
Bestands- und Konfliktplan
110-kV-Leitung
Twistetal - Paderborn/S

LH-11-1205

Mast Nr. 73 - Mast Nr. 77

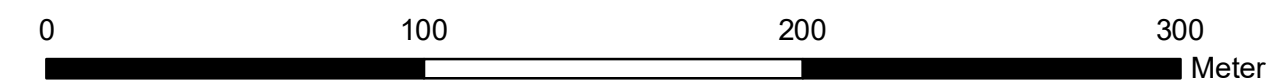

Quellvermerk: Hessische Verwaltung für Bodenmanagement und Geoinformation © 2020

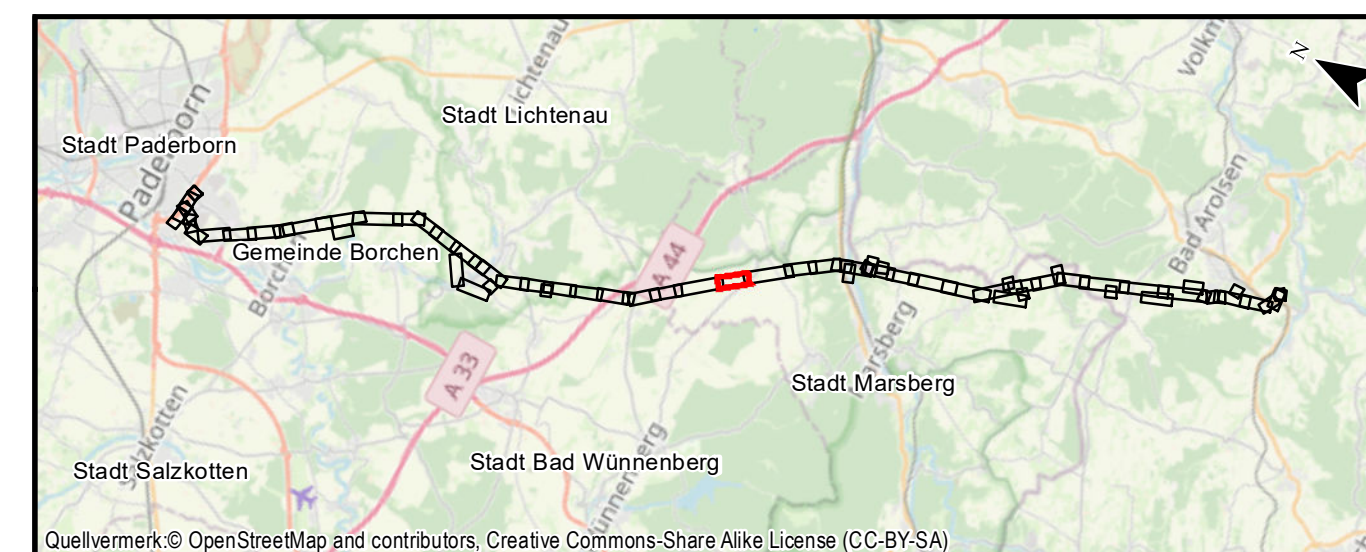

Quellvermerk: © OpenStreetMap and contributors, Creative Commons-Share Alike License (CC-BY-SA)

Auftraggeber: Avacon AG
Schillerstraße 3
38350 Helmstedt

Index	Datum	Gezeichnet	Änderungen

Planverfasser: Planungs-Gemeinschaft GbR LaReG Dipl.-Ing. Ruth Pesch-Hawtree Landschaftsarchitektin Helmstedter Straße 55A Telefon 0531-707156-00 Internet www.lareg.de	Prof. Dr. Gunnar Rehfeldt Dipl. Biologe 38126 Braunschweig Telefax 0531-707156-15 E-Mail info@lareg.de	Datum:	Name:
		Bearbeitet:	TM, EF
		Gezeichnet:	GN
		Geprüft:	GR
Proj.-Nr.: 1231		Maßstab: 1:2000	
Anhang 2 Blatt: 27/58		Blattgröße: 29,70 cm x 84,00 cm	

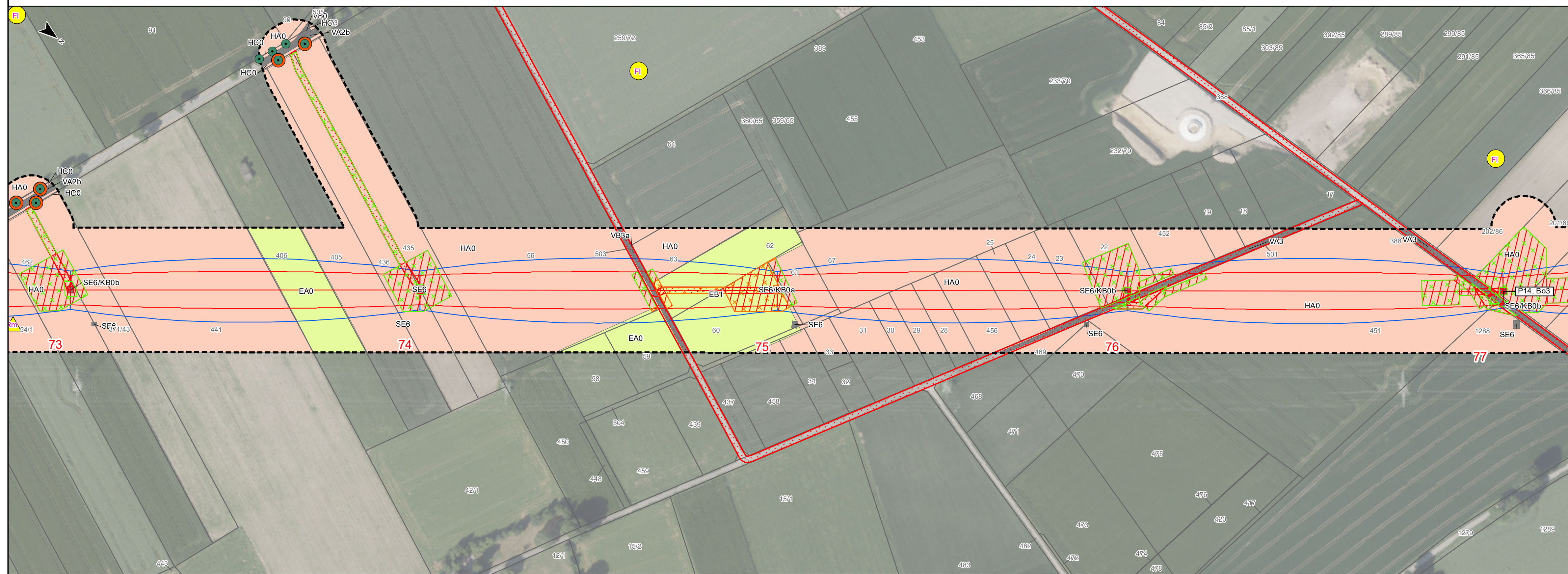

Flur 6

Kreis Hochsauerlandkreis
Stadt Marsberg
Gemarkung Meerhof

Flur 4